



WinZEIT® | Profi

Professionelle und praxisorientierte Erfassung von Zeiten

Das Programm WinZEIT® ist das perfekte Softwarepaket für eine äußerst flexible Zeiterfassung.

Behalten Sie auf einfache Weise Überblick über die aufgewendeten Zeiten Ihrer Mitarbeiter sowie für Ihre Projekte. Sie können so Ihre Produktivität erhöhen und die Zeiten besser optimieren.

Als zusätzliches Highlight können Zeiten auch online und über Apps für Smartphones (Android und iOS) erfasst werden.

Microsoft Partner

Gold Application Development

- modern
- flexibel
- benutzerfreundlich
- branchenunabhängig
- leistungsstark
- übersichtlich
- unkomplizierte und sichere Handhabung
- exzellentes Preis-/Leistungsverhältnis
- Supportunterstützung durch Profis
- jahrelanges Know-How der Softwareentwickler

Eine Software muss Zeit und Kosten sparen! Ihre Vorteile auf einen Blick.

Jedes Unternehmen benötigt in der heutigen Zeit eine EDV gestützte Organisation. Dafür haben wir ein Programm entwickelt, um die Arbeitsabläufe in einem Betrieb auf einfachem Weg perfekt zu überblicken.

Das Zeiterfassungsprogramm WinZEIT® der Firma Schweighofer Manager-Software hilft Ihnen, den mitunter hohen Aufwand in der Zeitabrechnung Ihrer Mitarbeiter abzubauen und so die Produktivität in Ihrem Betrieb zu steigern.

Vergessen Sie zeitaufwändige Abrechnungen von Urlaubs-, Mehr- u. Überstunden und nützen Sie die mit WinZEIT® gewonnene Zeit für wichtigere Tätigkeiten.

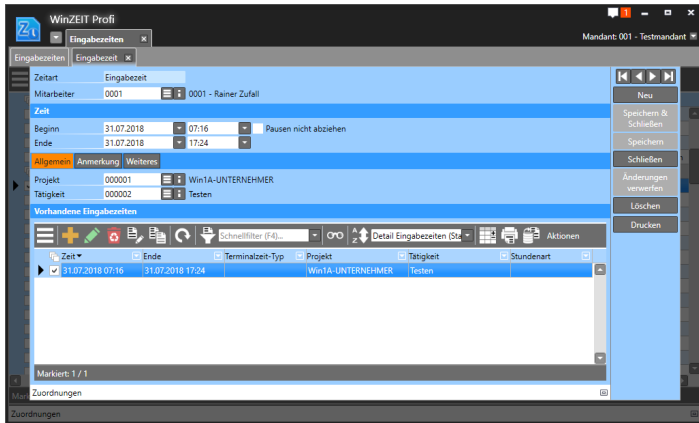

WinZEIT® Funktionsumfang

- Mehrplatzfähig und mehrbenutzerfähig
- Datenbankbasis Microsoft® Access® oder SQL-Server®
- Einfache Mitarbeiteranlage
- Flexible Anlage von Arbeitszeitmodellen (auch Gleitzeitmodelle und Mehrschichtmodelle oder kurze/ lange Woche sind möglich)
- Freie Definition von Stundenarten, Projekten und Tätigkeiten

- Zuweisung der aktuellen Arbeits- und Feiertagsmodelle zu den Mitarbeitern über zeitbezogene Laufbahnschritte
- Einfache und schnelle Zeiteingabe
- Vordefinierte Rundungsmöglichkeiten f. Zeiten
- Verwaltung der Urlaubs- und Fehlzeiten
- Erstellung von Zeitraumabschlüssen in beliebigen Intervallen (Woche, Monat, ...) mit übersichtlicher Ausgabe der Daten in tageweiser Auflistung der Ist- und Sollstunden und vielen weiteren Informationen

Mitarbeiter - Zeitraumabschluss

01.07.2018 - 31.07.2018

| | | | |
|-------------|----------------|---------------------|-------------------------|
| Kürzel: | 0001 | Urlaub Anfang: | 6,00 Tage |
| Vorname: | Rainer | Urlaub neu: | -1,00 Tage |
| Nachname: | Zufall | Urlaub Verbrauch: | 1,00 Tage |
| | | Urlaub Korrektur: | 01.07.2018 RS 6,00 Tage |
| | | Urlaub Korrektur: | 31.07.2018 -1,00 Tage |
| | | Urlaub Ende: | 4,00 Tage |
| | | | |
| Straße: | Sonstowo 13 | GZ-Saldo Anfang: | 5,00 Std. |
| PLZ/Ort: | 4911 Tumulsham | GZ-Saldo Zeitraum: | -7,75 Std. |
| Telefon: | +43 7752 81040 | GZ-Saldo Korrektur: | 01.07.2018 RS 5,00 Std. |
| Email: | test@test.at | GZ-Saldo Korrektur: | 31.07.2018 2,00 Std. |
| | | GZ-Saldo Ende: | -0,75 Std. |
| | | | |
| Geb. Datum: | 05.07.1977 | | |

Aktuelles AZM: Gleitzeit Letzter L.B. Schritt: 01.04.2005 Urlaubsjahr: beginnt mit 1. 1

| Datum | Tag | Soll | Beginn | Ende | Ist | NAZ | Ü50 | Ü100 | ZA | KS | UR | Sonstige | Saldo |
|------------|-----|------|--------|-------|------|------|-----|------|----|----|------|---------------------|-------|
| 01.07.2018 | So | 0,00 | | | 0,00 | | | | | | | | 5,00 |
| 02.07.2018 | Mo | 8,30 | 07:30 | 17:00 | 8,30 | 8,30 | | | | | | | 5,00 |
| 03.07.2018 | Di | 8,30 | 07:20 | 17:05 | 8,45 | 8,45 | | | | | | | 5,15 |
| 04.07.2018 | Mi | 8,30 | 07:30 | 17:00 | 8,30 | 8,30 | | | | | | | 5,15 |
| 05.07.2018 | Do | 8,30 | 07:30 | 17:00 | 8,30 | 8,30 | | | | | | | 5,15 |
| 06.07.2018 | Fr | 4,30 | 07:30 | 12:00 | 4,30 | 4,30 | | | | | | | 5,15 |
| 07.07.2018 | Sa | 0,00 | | | 0,00 | | | | | | | | 5,15 |
| 08.07.2018 | So | 0,00 | | | 0,00 | | | | | | | | 5,15 |
| 09.07.2018 | Mo | 8,30 | | | 0,00 | | | | | | | | 5,15 |
| 10.07.2018 | Di | 8,30 | 07:30 | 17:00 | 8,30 | 8,30 | | | | | | | -3,15 |
| 11.07.2018 | Mi | 8,30 | 07:45 | 17:25 | 8,40 | 8,40 | | | | | | | -3,05 |
| 12.07.2018 | Do | 8,30 | 07:25 | 17:08 | 8,33 | 8,33 | | | | | | | -3,02 |
| 13.07.2018 | Fr | 4,30 | | | 0,00 | | | | | | 4:30 | | -3,02 |
| 14.07.2018 | Sa | 0,00 | | | 0,00 | | | | | | | | -3,02 |
| 15.07.2018 | So | 0,00 | | | 0,00 | | | | | | | | -3,02 |
| 16.07.2018 | Mo | 8,30 | | | 0,00 | | | | | | 8:30 | | -3,02 |
| 17.07.2018 | Di | 8,30 | | | 0,00 | | | | | | 8:30 | | -3,02 |
| 18.07.2018 | Mi | 8,30 | 13:00 | 17:09 | 4:08 | 4:08 | | | | | | AB: 1:30 / PF: 3:00 | -2,53 |
| 19.07.2018 | Do | 8,30 | 07:30 | 17:00 | 8,30 | 8,30 | | | | | | | -2,53 |
| 20.07.2018 | Fr | 4,30 | 07:30 | 12:00 | 4,30 | 4,30 | | | | | | | -2,53 |
| 21.07.2018 | Sa | 0,00 | | | 0,00 | | | | | | | | -2,53 |
| 22.07.2018 | So | 0,00 | | | 0,00 | | | | | | | | -2,53 |
| 23.07.2018 | Mo | 8,30 | 07:30 | 17:00 | 8,30 | 8,30 | | | | | | | -2,53 |
| 24.07.2018 | Di | 8,30 | 07:30 | 17:00 | 8,30 | 8,30 | | | | | | | -2,53 |
| 25.07.2018 | Mi | 8,30 | 07:30 | 17:00 | 8,30 | 8,30 | | | | | | | -2,53 |
| 26.07.2018 | Do | 8,30 | 07:30 | 17:00 | 8,30 | 8,30 | | | | | | | -2,53 |
| 27.07.2018 | Fr | 4,30 | 07:30 | 12:00 | 4,30 | 4,30 | | | | | | | -2,53 |
| 28.07.2018 | Sa | 0,00 | | | 0,00 | | | | | | | | -2,53 |
| 29.07.2018 | So | 0,00 | | | 0,00 | | | | | | | | -2,53 |
| 30.07.2018 | Mo | 8,30 | 07:30 | 17:00 | 8,30 | 8,30 | | | | | | | -2,53 |
| 31.07.2018 | Di | 8,30 | 07:16 | 17:24 | 9:08 | 9:08 | | | | | | | -0,15 |

| | | | | | | | | | | | | | |
|--------------------------|---------------|------|------|------|---------------|---------------|-------------|-------------|--------------|--------------|-------------|-------------|------|
| Anfangssaldo: | | | | | 0,00 | 0,00 | 0,00 | 0,00 | 0,00 | 0,00 | 0,00 | 0,00 | 0,00 |
| Summe: | 171:00 | | | | 137:45 | 137:45 | 0,00 | 0,00 | 0,00 | 17:00 | 4:30 | 4:30 | |
| Übertrag: | 0,00 | 0,00 | 0,00 | 0,00 | 0,00 | 0,00 | 0,00 | 0,00 | 0,00 | 0,00 | 0,00 | 0,00 | |
| Ausbehalten: | | | | | 145,00 | 0,00 | 0,00 | 0,00 | 17,00 | 4,30 | 4,30 | | |
| Faktor: | | | | | 1,50 | 2,00 | 1,00 | 1,00 | 1,00 | 1,00 | | | |
| Summe mit Faktor: | | | | | 137:45 | 0,00 | 0,00 | 0,00 | 17:00 | 4:30 | 4:30 | | |

Legende:
 NAZ = Normalarbeitszeit Ü50 = Überstunden 50% Ü100 = Überstunden 100%
 ZA = Zeitausgleich KS = Krankenstand AB = Arztbesuch
 UR = Urlaub FT = Feiertag PF = Pflegefreistellung

Druckzeit: am 28.03.2018 um 14:20 Seite 1 von 1

- Verwaltung von Kosten / Preisen bei Mitarbeitern und/oder Tätigkeiten
- Vielfältige Auswertungsmöglichkeiten für Mitarbeiter, Projekte, Tätigkeiten und geleistete Stundenarten
- Spezialauswertungen wie Fehlzeitkalender inkl. geplanter Fehlzeiten und eine Sollzeitübersicht

- Erstellen individueller Stundenkalkulationen und Rundungskalkulationen mithilfe einer Tabellenkalkulation
- Schnittstellen zu Hardware Terminals von PCS und KABA, bei PCS Terminals auch mit Fingerprint
- Erfassung von Zeiten über einen Touch Screen Monitor oder eine programmierbare Tastatur
- Abgleich von Mitarbeiterdaten, Stunden und Fehlzeiten mit der Lohnverrechnung Win1A-LOHN® Plus | Profi | Expert
- Detaillierte Rechteverwaltung für jeden Systembenutzer

Zusätzlicher Funktionsumfang

• Dokumentenverwaltung

Mit der Dokumentenverwaltung nutzen Sie ein leistungsfähiges Instrument. Sie können z. B. E-Mails, Bilder oder Dokumente zu Mitarbeitern oder Projekten zuordnen. Diese werden wahlweise direkt aus dem Programm gescannt, manuell eingefügt bzw. über Drag & Drop zugeordnet. Weiters verfügt dieses Modul über eine integrierte Schnittstelle zu Microsoft® Word®, mit deren Hilfe Sie z. B. Serienbriefe für die angelegten Kontakte erzeugen können.

• Datenbankdesigner

Mit diesem Modul können Sie für Ihr Unternehmen relevante Tabellen und Eingabefelder auch für bestehende Tabellen anlegen. Sollte das Programm also Eingaben standardmäßig nicht zur Verfügung haben, die Sie benötigen, legen Sie diese über den Datenbankdesigner einfach an. Die Daten dieser zusätzlichen Tabellen können Sie, wie auch die standardmäßig vorhandenen Tabellen, filtern, sortieren und ausdrucken. Weiters ist die integrierte Rechte- und Benutzerverwaltung auch auf diese Tabellen anwendbar.

• Organizer

Im Organizer können Sie Termine und Aufgaben erstellen. Sie erhalten automatisch

Erinnerungen damit nichts mehr vergessen werden kann. Weiters können Sie z. B. für Mitarbeiter oder Projekte Journaleinträge ablegen, d. h. Sie können z. B. Gesprächsnotizen eines Telefonates direkt beim Projekt hinterlegen.

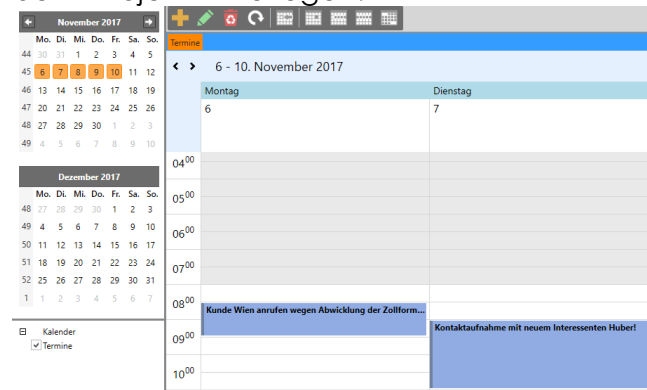

• Eingabeformulardesigner

Dieses Modul bietet Ihnen die Möglichkeit die Eingabemasken, wie z. B. das Kontaktfenster, nach Ihren Gesichtspunkten zu gestalten. Sie können beliebige Eingabefelder auf einem Formular platzieren. Weiters können Sie die Farben und Positionen der Felder nach Ihren Wünschen festlegen. Auch Schriftart, Größe und z. B. die Hintergrundfarbe sind frei wählbar.

WinZEIT® Arbeitsplatzfassung

Zusätzlich zur Erfassung der Zeiten direkt über das Programm und die Hardware Terminals bieten wir auch das Modul WinZEIT® Arbeitsplatzfassung an.

Mithilfe dieses kostengünstigen Moduls ist es Ihnen möglich, auf den Arbeitsplätzen der Mitarbeiter ein reines Erfassungsprogramm zu installieren, damit die Mitarbeiter die Zeiten direkt, ohne das Programm selbst starten zu müssen, ihre Zeiten selbst eingeben können.



Diese Variante kommt besonders in jenen Bereichen zur Anwendung, in denen die Mitarbeiter im Programm selbst nichts bearbeiten sollen.

Erfassung von Zeiten via Desktop-Terminal:

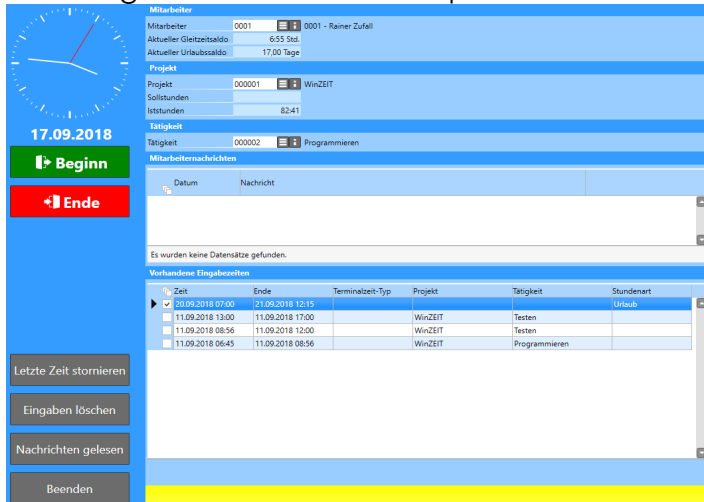

Beim Desktop-Terminal handelt es sich um eine Eingabe die entweder über einen Touchscreen oder eine programmierbare Tastatur erfolgen kann. Diese Variante eignet sich also zur Installation auf einem zentralen Rechner im Betrieb, über den die Daten von den betreffenden Mitarbeitern erfasst werden können.

WinZEIT® Online (Weblogins)

Mit der Online-Erweiterung zu WinZEIT® haben Sie die Möglichkeit, Zeiten mobil über ein optimiertes Web-Interface zu erfassen, welche direkt in der WinZEIT® Datenbank gespeichert werden. Ermöglichen Sie Ihren Mitarbeitern Zeiten jederzeit und überall zu erfassen und bleiben Sie so immer auf dem neuesten Stand.

Die Vorteile von WinZEIT® Online auf einen Blick:

- Weltweiter Zugang zur Zeiterfassung über jeden Rechner oder Smartphone mit Internetbrowser
- Stellen Sie Ihren Kunden mit WinZEIT® Online auch Dokumente und Berichte zu Projekten zur Verfügung, dadurch bieten Sie höchstmögliche Transparenz, die für Ihre Vertrauenswürdigkeit spricht
- Erfassung von Zeiten mit Projekt- und Tätigkeit

WinZEIT Online

0001 - Rainer Zufall
Gleitzeitsaldo: 9:10 Std.
Urlaubssaldo: 4,00 Tage

Eingabezeit erfassen

Projekt: Win1A-UNTERNEHMEI

Tätigkeit: Testen

Stundenart:

Anmerkung eingeben

Beginn Ende

Letzte Zeit

Beginn: 22.08.2018 07:30
Ende: 22.08.2018 17:00
Projekt: Win1A-UNTERNEHMER
Tätigkeit: Testen
Stundenart:

[Zeiten anzeigen](#)

- Erfassung von Fehlzeiten wie Urlaub, Arzt, Krankenstand usw.
- Übersicht der zuletzt gestempelten Zeiten

- Bereitstellung von Dokumenten über die integrierte Dokumentenverwaltung

WinZEIT Online

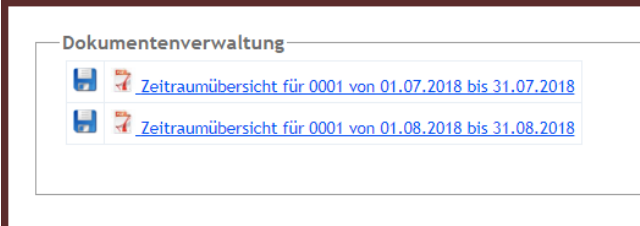

- Optimierte Darstellung für Smartphones (Android®, iPhone®)

Die Online-Erweiterung für WinZEIT® steht nur für die Profi Version zur Verfügung!

Demoversion unter:

<http://apps.schweighofer.com/>

Die App WinZEIT® Mobile kann auf Android-Smartphones oder -Tablets ab Android™ Version 2.3.7 und iPad® oder iPhone® ab iOS™ Version 8.0 installiert werden. Der Download dieser App ist kostenlos.



Das Modul Microsoft® SQL Server®-Anbindung - Funktionsbeschreibung

Eine Vielzahl an Faktoren bedingt ein immer höheres Datenaufkommen. Gerade in größeren Firmen sammeln sich im Laufe der Zeit eine Flut an digitalen Daten an. Zusätzlich greifen meist mehrere Benutzer gleichzeitig auf diese Daten zu. Das Programm muss dann riesige Datenberge verarbeiten.

Gerade hier ist es wichtig, dass trotz alledem die gesamten Informationen schnell und zuverlässig verarbeitet werden und jederzeit rasch abrufbar bleiben.

Mit dem Modul Microsoft® SQL Server® - Anbindung können Sie Ihre Daten auf einer zuverlässigen, produktiven und intelligenten Datenplattform organisieren. Auch Datenmengen von mehreren Gigabyte können so hocheffizient verarbeitet werden.

Die Sicherheitsfeatures und die Zuverlässigkeit die mit dem Modul Microsoft® SQL Server® - Anbindung zur Verfügung gestellt werden, ermöglichen eine verbesserte Performance und innovative Verwaltung und rüsten Ihr Unternehmen für die Zukunft.

Offene Fragen zum Programm?

Wir helfen Ihnen gerne!

Die Software wird laufend gewartet und weiterentwickelt. Das Projektteam der Firma Schweighofer Manager-Software stellt dabei sicher, dass auf Anregungen flexibel und rasch reagiert wird. So findet eine ständige Weiterentwicklung durch das Integrieren von Kundenanregungen statt.

Sollten in der Anwendung programmtechnische Fragen auftreten, so steht Ihnen mit dem Support Team der Firma Schweighofer Manager-Software ein Partner zur Seite, der Sie rasch und kompetent unterstützt.

Ihr SCHWEIGHOFER-Team

Unterschiede in den verfügbaren Programmvarianten

| Funktionsbeschreibung | WinZEIT® | WinZEIT® Profi |
|---|----------|----------------|
| Mehrmandantenfähigkeit | ✓ | ✓ |
| Erfassen von Eingabezeiten (Zeitraum von - bis) | ✓ | ✓ |
| Erfassen von Terminalzeiten (Zeitpunkt Beginn - Ende) | - | ✓ |
| Arbeitszeitmodelle mit mehr als 7 Tagen (kurze / lange Woche, Schichtbetrieb) | - | ✓ |
| Erfassen von Abwesenheitsanträgen und Mitarbeiternachrichten | - | ✓ |
| Verwaltung von Bereitschaftsstunden | - | ✓ |
| Standardrundungskalkulationen (nicht veränderbar) | ✓ | ✓ |
| Erstellen individueller Stundenkalkulationen und Rundungskalkulationen ¹ | - | ✓ |
| Verwaltung von Kosten / Preisen bei Mitarbeitern und/oder Tätigkeiten | - | ✓ |
| Schnittstellen zu Hardware Terminals von PCS und KABA | - | ✓ |
| Angabe von Tätigkeit für Leerzeiten in Berichten | - | ✓ |
| Dokumentenverwaltung und Organizer | - | ✓ |
| Datenbankdesigner | - | ✓ |
| Eingabeformulardesigner | ✓ | ✓ |
| Modul Microsoft® SQL Server®-Anbindung | ○ | ○ |
| Mitarbeiterstaffelungen für 20, 30, 40, 50, 75, 100, 150, 200 und unbegrenzte Mitarbeiteranzahl ² | ○ | ○ |
| WinZEIT® Arbeitsplatzfassung | ○ | ○ |
| WinZEIT® Online Weblogin für 20, 50 oder unbegrenzte Mitarbeiteranzahl für Zugang zur Zeiterfassung über Rechner mit Internetbrowser bzw. Smartphone mit eigener APP) | - | ○ |

✓ ... Standardmäßig enthalten

○ ... Optional verfügbar

- ... Nicht verfügbar

Der Umstieg von WinZEIT® auf WinZEIT® Profi ist jederzeit ohne zusätzlichen Aufwand möglich!

Die Daten bleiben bei einem Umstieg selbstverständlich zur Gänze erhalten und können ohne Mehraufwand weiter verwendet werden.

Ad 1) Die Erstellung von individuellen Kalkulationen ist nicht im Wartungsvertrag enthalten und wird nach Zeitaufwand abgerechnet!

Ad 2) Die Mitarbeiterstaffelung gilt für **aktive** Mitarbeiter

Hardwarebeispiele

WinZEIT® Profi unterstützt die Anbindung von Hardware Terminals zur Erfassung von Zeiten.

Nachfolgend Beispiele von möglichen Terminals:



KABA 9610



PCS INTUS 5205



Karten oder Schlüsselanhänger zur Zeiterfassung

Alle abgebildeten Hardwareprodukte können Sie über uns beziehen.
Gerne erstellen wir ein persönliches, unverbindliches Angebot für Sie.

4911 Tumeltsham, Hannesgrub Nord 30, Österreich
Tel.: +43 (7752) 81040
Fax: +43 (7752) 80715
manager.software@schweighofer.com

1050 Wien, Wimmergasse 33, Österreich
Tel.: +43 (1) 5455260
Fax: +43 (1) 5455260-369
wien@schweighofer.com

94152 Neuhaus / Inn, Mittich 6, Deutschland
Tel.: +49 (8503) 91498-0
Fax: +49 (8503) 91498-379
manager.software@schweighofer.com

SCHWEIGHOFER
MANAGER-SOFTWARE